

## Výpis z historie vozidla

Číslo kuponu pro opakovaný vstup:	9766277067
Datum aktivace kuponu:	04. 06. 2026 09:42:54
Platnost do:	04. 07. 2026 23:59:59

## 1. Základní údaje o vozidle

**VIN**  
WDD2052151F899143



Mercedes-Benz

**Tovární značka**  
MERCEDES-BENZ

**Druh vozidla**  
osobní

**Objem**  
1950 ccm

**Platnost STK (CZ)**  
23. 12. 2027

**Model**  
C

**Palivo**  
nafta

**Datum výroby**  
2019

**Typ karoserie**  
kombi

**Výkon**  
143 kW

**Datum 1. registrace**  
29. 05. 2019

**VAROVÁNÍ:** Poškození nalezeno

## 2. Kontrola najetých kilometrů

Přehled vývoje stavu tachometru vozidla obsahuje hodnoty získané z dostupných informačních systémů spolupracujících partnerů. Dle vývoje grafu můžete sami posoudit, zda existuje podezření na manipulaci se stavem tachometru či nikoliv.



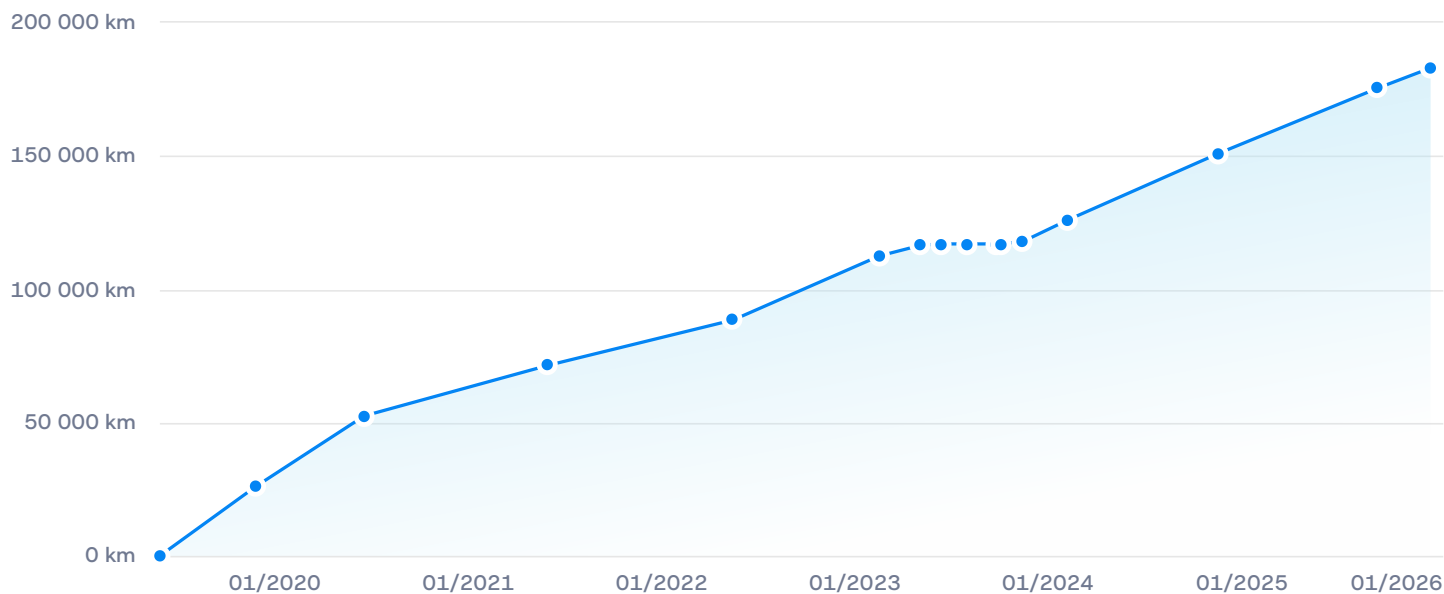

### Doporučení:

V systému nemusí být k dispozici všechny záznamy stavů tachometru z historie provozu vozidla.

Pokud u vozidla není průběžně zaznamenána celá historie kilometrového nájezdu v čase, **doporučujeme** zkontrolovat záznamy tachometru také v servisní knize, nebo vozidlo nechat zkontrolovat v autorizovaném autoservisu. Tento postup doporučujeme především u vozidel, kde je mezi stavy tachometru časový úsek delší než dva roky.



## 3. Přehled historie

	Datum	Stav tachometru	Země	Popis
2019	2019	0 km		Vozidlo vyrobeno
	Datum výroby vozidla:		2019	
	Barva vozidla:		Obsidian black – metallic finish – kód 197	
	Vyrobeno pro trh:		Německo	
	Strana řízení:		levostranné	
	05/2019			Uvedeno do provozu
	Datum 1. registrace vozidla:		29. 05. 2019	
	11/2019	26 000 km		Záznam tachometru
2020	06/2020	52 500 km		Záznam tachometru
2021	06/2021	71 500 km		Záznam tachometru
2022	05/2022	88 500 km		Záznam tachometru
2023	02/2023	112 500 km		Záznam tachometru
	04/2023		 Německo	Poškození
	05/2023			Fotodokumentace
	05/2023	116 500 km		Záznam tachometru
	06/2023	117 000 km		Záznam tachometru
	08/2023	117 000 km	 Česko	Inzerce vozidla
	09/2023	117 000 km	 Česko	Inzerce vozidla
	10/2023	117 000 km	 Česko	Inzerce vozidla
	11/2023	118 000 km	 Česko	STK
	Typ kontroly:		Před registrací	
	Datum kontroly:		15. 11. 2023	
	Číslo protokolu:		CZ-3643-23-11-0354	

11/2023

118 000 km

 Česko

Měření emisí

Datum kontroly:

15. 11. 2023

Číslo protokolu:

CZ-560616-23-11-0250

11/2023

 Česko

Přihlášení vozidla v ČR

Datum přihlášení vozidla:

21. 11. 2023

Datum 1. registrace uvedené při přihlášení:

29. 05. 2019

Přihlášeno jako:

Ojeté

Barva vozu při přihlášení:

ČERNÁ

11/2023

 Česko

Změna majitele

11/2023

 Česko

Změna provozovatele

11/2023

 Česko

Vystavení technického průkazu

2024

02/2024

126 000 km

Záznam tachometru

11/2024

151 000 km

 Česko

Záznam tachometru

2025

09/2025

175 500 km

 Česko

Záznam tachometru

12/2025

183 000 km

 Česko

STK

Typ kontroly:

Pravidelná

Datum kontroly:

23. 12. 2025

Datum příští STK:

23. 12. 2027

Číslo protokolu:

CZ-3622-25-12-1314

12/2025

183 000 km

 Česko

Měření emisí

Datum kontroly:

23. 12. 2025

Číslo protokolu:

CZ-460634-25-12-0596

## 4. Kontrola poškození

### Poškození nalezeno

V databázích poškozených vozů z více než 32 zemí čítající 200 milionů záznamů škodních událostí **byl nalezen** jeden či více záznamů o poškození prověřovaného vozidla.

#### Jak číst záznamy o poškození

Nalezené poškození nemusí vždy znamenat, že je vozidlo špatné. Jak odlišit drobné oděrky od závažného poškození?

- Výši škody posuzujte podle typu vozidla a jeho stáří. Ceny oprav jsou u nových a drahých vozidel výrazně vyšší než u vozidel starších/levnějších.
- Berte v potaz zemi, kde k poškození došlo. Ceny oprav jsou v západní Evropě vyšší než ve střední nebo východní Evropě.
- Dle výše škody lze poškození rozdělit do čtyř základních kategorií:
  - Do 1 000 EUR – malé škody (např. výměna čelního skla).
  - Od 1 000 EUR do 5 000 EUR – střední škody u starších/levných vozidel, malé škody u mladých/drahých vozidel.
  - Nad 5 000 EUR – větší škody u starších nebo levných vozidel.
  - Nad 10 000 EUR – větší škody u dražších nebo mladých vozidel.
- Máte-li jakékoli pochybnosti, vyžádejte si od prodávajícího dokumentaci k poškození a jeho opravě. Nejlépe také nechte vůz zkontrolovat zkušeným technikem.

## Kalkulace nákladů na opravu

1 / 1

Datum	04/2023
Země	Německo
Odhad nákladů na opravu	100 – 1 000 EUR
Poznámka	Ceny se kalkulují v cenách autorizovaných servisů v daném státě. Mohou zahrnovat práci, náhradní díly, případně i lakování.
Evidovaná místa poškození	Není k dispozici
Zdroj dat	Kalkulace z autoservisů nebo pojišťoven

**Upozornění:** V systému nemusí být k dispozici informace o všech poškozeních vozidla, některé škody nejsou hlášeny pojišťovnám, nebo nejsou v rámci online prověření dostupné. Doporučujeme tedy pečlivou prohlídku vozidla, ideálně s pomocí kvalifikovaného mechanika nebo ve vámi vybraném servisu. Taková prohlídka může odhalit další poškození nebo je vyloučit.

## 5. Přehled majitelů v ČR

Přehled vlastníků a provozovatelů evidovaných v registru vozidel České republiky.

Společnost Cebia nemůže garantovat úplnost ani aktuálnost těchto zdrojů. Zároveň nelze zaručit, že zahrnují všechny vlastníky a provozovatele. Sdělené informace mají pouze informativní charakter.

### Přehled vlastníků a provozovatelů

Datum od	Datum do	Typ	Právní forma	Název / Adresa	Platné
21.11.2023	–	Vlastník	Právní osoba / OSVČ	Jaroslav Minařík Lichnická 140/, 53807 Seč IČ: 10243267	Ano

21.11.2023 - Provozovatel Právnická osoba / OSVČ Jaroslav Minařík  
Lichnická 140/, 53807 Seč Ano  
IČ: 10243267

## 6. Kontrola odcizení

Výsledek kontroly se vztahuje výhradně k níže uvedeným zdrojům a k datu vytvoření reportu.

Prověření odcizení vozidla probíhá v policejních a komerčních databázích uvedených níže v tabulce, které jsou dostupné v době generování tohoto reportu.

### ⚠ Důležité upozornění

Tento výsledek pouze potvrzuje, že vozidlo není evidováno jako odcizené v níže uvedených databázích.

V zemích, které nejsou uvedeny níže, není online kontrola odcizení k dispozici; doporučujeme proto ověření provést jiným způsobem.

Společnost Cebia zároveň nemůže garantovat úplnost ani aktuálnost těchto databází ani to, že zahrnují všechna skutečně odcizená vozidla. Sdělené informace mají pouze informativní charakter.

Zdroj	Ke dni 04. 06. 2026
 Česko – Policie	NE – není evidováno jako odcizené
 Slovensko – Policie	NE – není evidováno jako odcizené
 Maďarsko – Policie	NE – není evidováno jako odcizené
 Rumunsko – Policie	NE – není evidováno jako odcizené
 Slovinsko – Policie	NE – není evidováno jako odcizené
 Ukrajina – Policie	NE – není evidováno jako odcizené
 Kanada – Policie	NE – není evidováno jako odcizené
 Švédsko – Databáze pojišťoven	NE – není evidováno jako odcizené
 Soukromé databáze*	NE – není evidováno jako odcizené

\* Soukromé databáze jsou neoficiální databáze volně dostupné na internetu a umožňují zpravidla komukoliv vložit záznam o odcizení vozidla. Nejedná se o oficiální policejní databáze konkrétního státu / států.

## 7. Kontrola taxi

V dostupných databázích bylo zjištěno, že vozidlo nebylo a v současnosti není provozováno jako vůz taxislužby v ČR. Toto zjištění se vztahuje nejen na klasické taxislužby, ale i na vozidla využívaná pro platformové přepravní služby (např. Uber, Bolt apod.).

Společnost Cebia zároveň nemůže garantovat úplnost ani aktuálnost těchto zdrojů ani to, že zahrnují všechna vozidla provozovaná jako taxi. Uvedená zjištění mají pouze informativní charakter.

## 8. Kontrola financování

Výsledek kontroly se vztahuje pouze k níže uvedeným finančním institucím a k datu vytvoření reportu.

### ▲ Důležité upozornění

Tento výsledek potvrzuje, že vozidlo není evidováno jako financované, zastavené nebo poskytnuté formou zápůjčky u společností uvedených níže v tabulce, nikoli že není financováno u jiných subjektů nebo v zahraničí.

Společnost Cebia zároveň nemůže garantovat úplnost ani aktuálnost těchto zdrojů ani to, že zahrnují všechna skutečně financovaná vozidla. Sdělené informace mají pouze informativní charakter.

Při koupi vozidla doporučujeme ověřit financování také přímo u prodávajícího a v případě zahraničního původu vozidla i v zemi jeho předchozí registrace.

Země	Ke dni: 04. 06. 2026
Česko	NE – není evidováno

Leasingové a úvěrové společnosti	04. 06. 2026
AGRO LEASING	NE
Ayvens (dříve ALD)	NE
BMW_FS	NE
CASH Partners s.r.o.	NE
CASH4CAR	NE
COFIDIS	NE
ČSOB Leasing, a.s.	NE
D.S. Leasing, a.s.	NE
ESSOX LEASING	NE
GMAC	NE
Home Credit CZ	NE
Home Credit SK	NE
IMPULS-Leasing	NE
Leasing České Spořitelny	NE
Mercedes-Benz	NE
MONETA Auto	NE
MONETA Leasing	NE
Oberbank Leasing	NE
Raiffeisen Leasing	NE
Toyota FS Czech	NE
UniCredit Leasing	NE
UNILEASING a.s.	NE
VEXCAR	NE
VWFS	NE
ZASTAV TO	NE
Zástavy Aut-Ostrava	NE

## 9. Seznam výbavy dle výrobce

Jedná se o dostupné informace základních parametrů, standardní a případně doplňkové výbavy z výroby. Kontrolou výbavy lze odhalit úpravy vozidla jako např. změnu strany řízení.

### Identifikace vozidla

Značka	Mercedes-Benz
Model	C 220 d 4MATIC Wagon
Datum dodání	04.04.2019
Datum první registrace	29.05.2019
Kód barvy	197
Barva	Obsidian black – metallic finish
Kód motoru	A654
Palivo	DIESEL
Číslo dílu – motor	A6540104804
Sériové číslo motoru	65492080435352
Země	Spolková republika Německo
Iso název země	Německo
Řazení	AUT
Kód řízení	LHD

### Soupis výbavy vozidla

Ostatní	
Ostatní	Adaptivní blikající brzdové světlo
Ostatní	Aktivní asistent změny jízdního pruhu
Ostatní	Aktivní parkovací asistent
Ostatní	Akustické zasklení
Ostatní	Anténa GPS
Ostatní	Asistent výstrahy při vystupování
Ostatní	AUTOMATIC TRANSMISSION
Ostatní	Automatická 9stupňová převodovka
Ostatní	Automatická klimatizace (THERMATIC)
Ostatní	Automatická regulace rychlosti
Ostatní	Automatické dveře zadní stěny
Ostatní	Bez typového označení na víku zavazadlového prostoru
Ostatní	Bluetec scr diesel exhaust gas cleaning, generation 3
Ostatní	Centrální displej, velikost M

Ostatní	COMAND APS NTG5/NTG5.5
Ostatní	Control code for 25,000 km service interval
Ostatní	Control code for conversion to wltp with rde
Ostatní	Dešťový senzor
Ostatní	DISPLACEMENT 2.0 LITER
Ostatní	DISTRONIC plus transverse support (dtr+q)
Ostatní	Driving package
Ostatní	Elektricky sklopná vnější zrcátka vlevo a vpravo
Ostatní	Euro 6 technology coc document – with motor vehicle registration certificate, part 2
Ostatní	FEDERAL REPUBLIC OF GERMANY
Ostatní	Filtr sazí vznětového motoru
Ostatní	GERMANY
Ostatní	Head unit for europe/cis states/mongolia
Ostatní	HERMES – komunikační modul LTE
Ostatní	Hmotnostně optimalizované čelní sklo
Ostatní	Chladicí prostředek alternativní
Ostatní	Integrace smartphonu Android Auto
Ostatní	Integrace smartphonu Apple Carplay
Ostatní	Jazyk sdruženého přístroje/HU – němčina
Ostatní	KEYLESS-Start
Ostatní	Kolenní airbag
Ostatní	Komfortní podvozek
Ostatní	Kompresor klimatizace s magnetickou spojkou
Ostatní	KONSTRUKČNÍ ŘADA 205
Ostatní	Kontrola tlaku v pneumatikách (RDK)
Ostatní	Leather
Ostatní	LEATHER – BLACK / ANTHRACITE
Ostatní	LEFT-HAND DRIVE
Ostatní	Letní pneumatiky
Ostatní	Levá přední poloosa
Ostatní	Light-alloy wheel 10-spoke design 17" "all-round"
Ostatní	Live Traffic – způsobilost
Ostatní	MB-Mobilo with DSB and GGD
Ostatní	Mercedes-Benz Connect – kancelářské a komunikační služby
Ostatní	Mercedes-Benz Connect – monitoring vozidla (Hermes)
Ostatní	Mercedes-benz connect – services for navigation
Ostatní	Mercedes-Benz Connect – Služby pro nastavení vozidla(Hermes)
Ostatní	Metalický lak – černá obsidián
Ostatní	Mikrobus
Ostatní	Možnost proložení

Ostatní	Multi-year free map updates
Ostatní	Namontovaná letní kola
Ostatní	Nastavení bederní opěrky
Ostatní	Ochrana chodců – aktivní kapota motoru
Ostatní	Operating instructions and service booklet-german
Ostatní	Orientační osvětlení
Ostatní	Ovládání softwaru pro bezvýkonovou polohu v poloze "D"
Ostatní	Paket Ergonomie
Ostatní	Paket Exteriér Avantgarde
Ostatní	Paket interiéru Avantgarde
Ostatní	Paket Sound
Ostatní	PAKET ZRCÁTEK
Ostatní	Palivová nádrž s velkým objemem 1
Ostatní	Parkovací paket
Ostatní	Pevný střešní nosič s chromovaným designem
Ostatní	Plně digitální displej sdruženého přístroje
Ostatní	Pravá přední poloosa
Ostatní	Pre-installation of digital radio standard dab
Ostatní	PRE-SAFE®
Ostatní	Předpříprava integrace smartphonu s odkazem na MB
Ostatní	Přestavba ovládání asistenčních systémů na volantu
Ostatní	Přizpůsobení rychlosti v závislosti na trase
Ostatní	Rear seat belt status indicator
Ostatní	Reflexní vesta řidiče
Ostatní	Rozpoznávání dopravních značek
Ostatní	Rozšířené rozjíždění při provozu Stop-And-Go
Ostatní	Řídicí kód aktualizace softwaru pro WLTP
Ostatní	Řídicí kód odbytu pro kód 475, požadavek
Ostatní	Řídicí kód závodu
Ostatní	Řídicí kód, prodej
Ostatní	Sada – Osvětlení vnitřního prostoru
Ostatní	Sada pro integrování smartphonu
Ostatní	Sedadlo spolujezdce s rozpoznáním hmotnosti
Ostatní	Sklo s tmavým tónováním
Ostatní	Soundsystém Premium
Ostatní	SPEED + LOAD INDEX 94W
Ostatní	Spínač volby jízdního programu (AGILITY SELECT)
Ostatní	Sportovní volant – štípaná kůže hladká
Ostatní	Statické světlometry LED, pravostranný provoz
Ostatní	System tísňového volání eCall

Ostatní	Technologie čištění výfukových plynů podle normy Euro 6
Ostatní	Telefonní anténa
Ostatní	Tempomat s regulací odstupu Plus (DISTRONIC PLUS)
Ostatní	Tlačítka řazení na volantu/pádla řazení na volantu – lakovaná
Ostatní	Touchpad with rotary pushbutton
Ostatní	Trim elements – aluminum
Ostatní	Větší palivová nádrž SCR
Ostatní	Vnitřní a vnější zrcátka s automatickou změnou odrazivosti
Ostatní	Vnitřní čalounění stropu látkové černé
Ostatní	Vozidla s 4-MATIC/pohonem všech kol
Ostatní	Vyhřívání sedadla pro řidiče a spolujezdce
Ostatní	Vznětový motor R4 OM654
Ostatní	Winter wheel and tire assembly – light alloy 10-spoke design 17"
Ostatní	Yom x8/1
Ostatní	Yom x8/2
Ostatní	Zadní náprava
Ostatní	Značení i-size (nástupce ISOFIX)
Ostatní	Zpětná kamera
Ostatní	Žaluzie chladiče

**Upozornění:** V systému nemusí být v některých případech k dispozici kompletní výbava vozidla.

## 10. Svolávací akce

Prověřovaného vozu se mohou týkat

### Nalezené svolávací akce

SVOLÁVACÍ AKCE je vyhledávána výrobcem vozidla povinně ze zákona vždy, když je ohroženo zdraví, bezpečnost, i životní prostředí. Týkají se zpravidla výrobních závad vozidla, které se projeví až při jeho provozu a výrobce tímto způsobem zajišťuje jejich bezplatnou nápravu. Informace jsou čerpány z webu [Svolavačky.cz](http://Svolavačky.cz) s pomocí systému RAPEX.

Uvedené svolávací akce byly vygenerovány podle modelu, značky a roku výroby prověřovaného vozidla, nikoliv dle jeho VIN. Vždy si proto v detailu akce ověřte, zda se týkala i prověřovaného vozidla. Zároveň si ověřte u prodejce vozidla či v autorizovaném autoservisu, zda vozidlo platné svolávací akce podstoupilo.

Svolávací akce	Datum vyhlášení	Detail
motor / požár	15. 01. 2022	<a href="#">Více info</a>
palivo / požár	09. 01. 2022	<a href="#">Více info</a>
EV/Hybrid / motor	13. 11. 2021	<a href="#">Více info</a>
havárie / karoserie	31. 05. 2021	<a href="#">Více info</a>
motor / požár	22. 05. 2021	<a href="#">Více info</a>
požár / řízení	13. 02. 2021	<a href="#">Více info</a>

havárie / pneumatiky	08. 02. 2021	<a href="#">Více info</a>
motor / požár	13. 10. 2020	<a href="#">Více info</a>
brzdy / elektronika	29. 08. 2020	<a href="#">Více info</a>
brzdy / havárie	30. 06. 2020	<a href="#">Více info</a>
motor / požár	26. 07. 2019	<a href="#">Více info</a>

## 11. Kontrola barvy vozidla

Zkontrolujte, zda se aktuální barva na vozidle shoduje s barvou deklarovanou výrobcem nebo s barvou evidovanou po první registraci. V případě, že je barva rozdílná, může se jednat o vozidlo přebarvené, ale i havarované či odcizené.

### Barva vozidla

Barva dle výrobce vozidla	Obsidian black – metallic finish – kód 197
Barva při první registraci v CZ	Černá

## 12. Kontrola zabezpečení vozidla

Výsledkem kontroly je informace, zda Vámi prověřované vozidlo je zabezpečeno formou značení skel a registrováno v Systému OCIS. Pokud ano, sdělíme Vám vyznačený kód a datum registrace.

Informace o provedeném značení skel	04. 06. 2026
Značení skel	NE

## 13. Údaje z technického průkazu

Údaje z technického průkazu čerpáme od státních institucí a reflektují stav v okamžiku první registrace vozidla v dané zemi.

Země	Databáze
Česko	Státní registr vozidel

### Technický popis – základní

Druh vozidla	OSOBNÍ AUTOMOBIL
Druh vozidla doplnění	KOMBI
Datum první registrace vozidla	29.05.2019
Datum první registrace vozidla v ČR	21.11.2023

Tovární značka	MERCEDES
Obchodní označení	C 220 D 4MATIC
Kategorie vozidla	M1
Výrobce vozidla	DAIMLER
Výrobce motoru	DAIMLER
Typ motoru	654920
Palivo	Nafta
Maximální výkon (kW)	143
Při otáčkách (ot/min)	3800
Zdvihový objem (ccm)	1950
Emisní třída	EURO 6D
Barva karoserie	ČERNÁ
Maximální rychlost (km/h)	228
Maximální hmotnost povolena (kg)	2310
Maximální hmotnost přípustná (kg)	2310

## Technický popis – rozšířený

Počet míst celkem	5
Počet míst k sezení	5
Počet náprav – z toho poháněných	2 / 2
Délka celková (mm)	4772
Šířka celková (mm)	1839
Výška celková (mm)	1465
Rozvor (mm)	2840
Přípustná/povolená hmotnost náprava 1 (kg)	1115/1115
Přípustná/povolená hmotnost náprava 2 (kg)	1230/1230
Přípustná/povolená hmotnost brzděného přívěsu (kg)	1800/1800
Přípustná/povolená hmotnost nebrzděného přívěsu (kg)	750/750
Přípustná/povolená hmotnost soupravy (kg)	4180/4180
Ráfky náprava 1	7Jx17H2 ET48.5
Pneumatiky náprava 1	225/50 R17 94W
Ráfky náprava 2	7Jx17H2 ET48.5
Pneumatiky náprava 2	225/50 R17 94W
Brzdy provozní	NE
Brzdy parkovací	NE
Hluk stojícího vozidla (db)	80
Při otáčkách (ot/min)	2850
Hluk za jízdy (db)	70
Spotřeba předpis	2017/1347AG

Spotřeba paliva (l/100km)

6,3

Další záznamy

PŘEREGISTROVÁNO SRN; | VARIABILNÍ PROVEDENÍ VOZIDLA: | \*11: MIN. 4707 | \*12: MIN. 1810 | \*13: MIN. 1425 | \*N.1/N.2: 7.5JX18H2 ET44, 225/45 R18 95H XL M+S | 7JX17H2 ET48.5, 225/50 R17 94H M+S | 7JX17H2 ET48.5, 225/50 R17 94W | \*N.1: 7.5JX19H2 ET44, 225/40 R19 93Y XL | 7.5JX18H2 ET44, 225/45 R18 95Y XL | 7JX17H2 ET48.5, 225/50 R17 94W | \*N.2: 8.5JX19H2 ET56.5, 245/35 R19 93Y XL | 8.5JX18H2 ET56, 245/40 R18 97Y XL | 8JX17H2 ET54, 245/45 R17 95W | VOZIDLO JE VYBAVENO RADAROVÝM ZAŘÍZENÍM S KRÁTKÝM DOSAHEM (24 GHZ). | VOZIDLO PLNÍ POŽADAVKY ZÁKONA Č. 56/2001 SB. |

Emise CO2 (g/km)

165

## 14. Fotky a inserce

Pokud bylo vozidlo v minulosti inzerováno nebo provedena prohlídka, zobrazíme informace a fotodokumentaci.

Záznam 1/9

Foto

Datum pořízení

05. 05. 2023

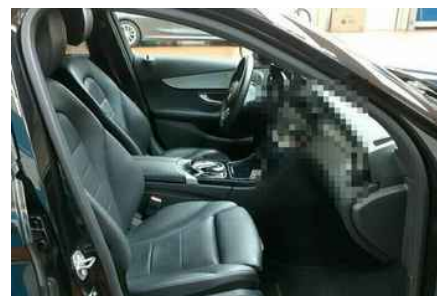

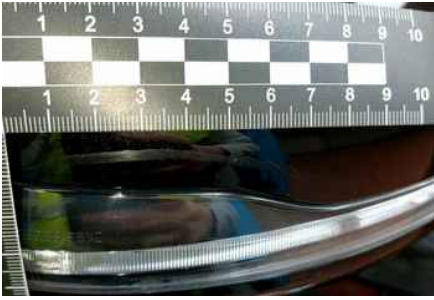
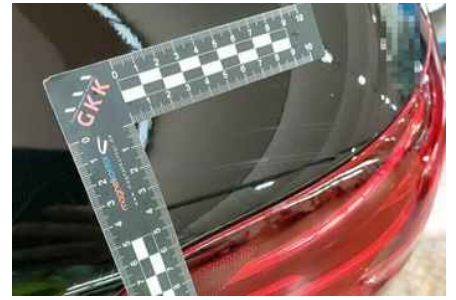
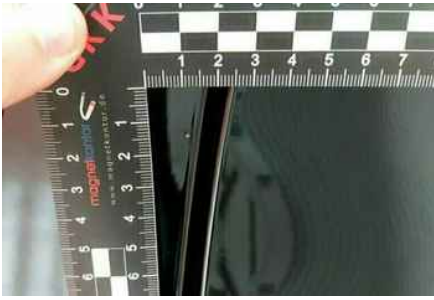

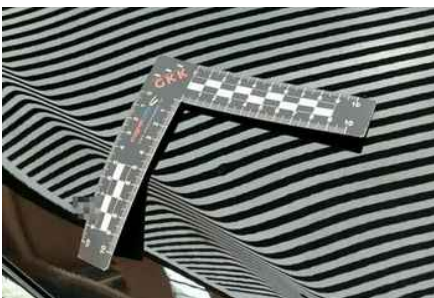
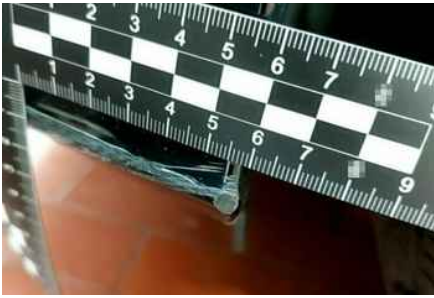
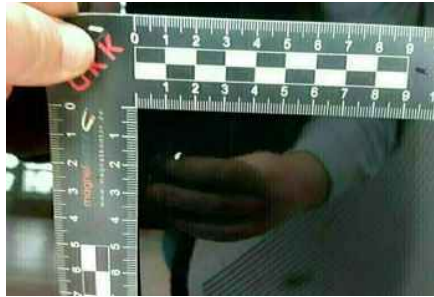
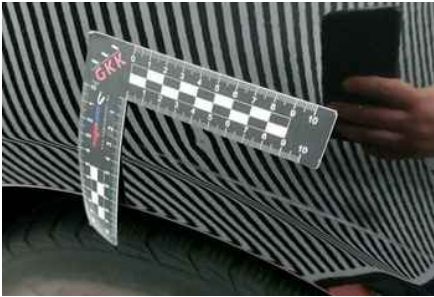



Záznam 2/9 Foto

Datum pořízení inzerátu	02. 08. 2023
Inzerovaný nájezd	117 000 km







Záznam 3/9

Foto

Datum pořízení inzerátu

05. 08. 2023

Inzerovaný nájezd

117 000 km



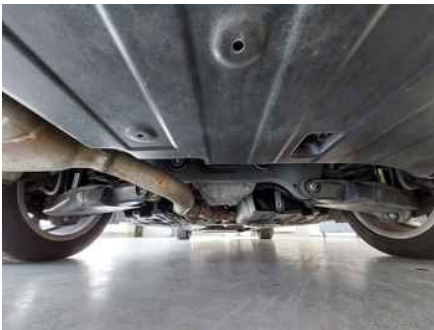



Záznam 4/9

Foto

Datum pořízení inzerátu

11. 08. 2023

Inzerovaný nájezd

117 000 km

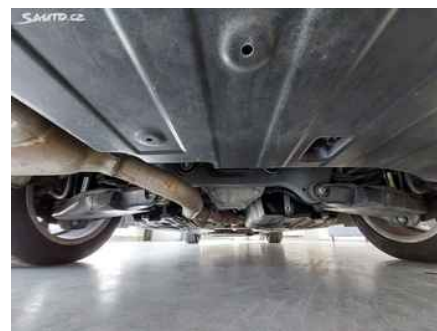





Záznam 5/9

Foto

Datum pořízení inzerátu

18. 08. 2023

Inzerovaný nájezd

117 000 km



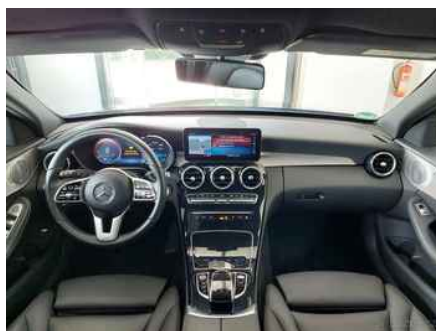
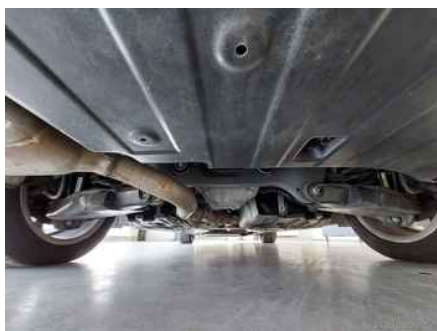

Záznam 6/9

Foto

Datum pořízení inzerátu

27. 09. 2023

Inzerovaný nájezd

117 000 km

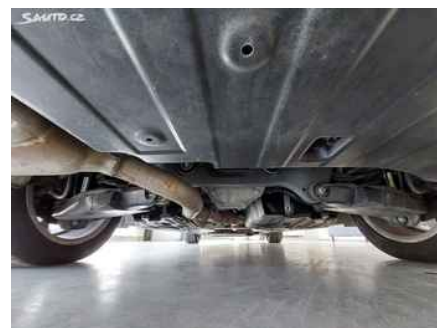

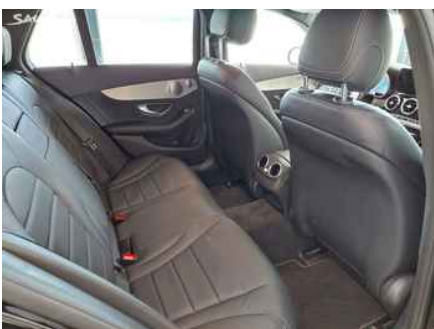



Záznam 7/9

Foto

Datum pořízení inzerátu

03. 10. 2023

Inzerovaný nájezd

117 000 km



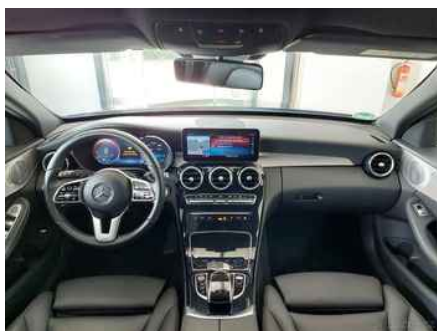

Záznam 8/9	Foto
Datum pořízení inzerátu	04. 10. 2023
Inzerovaný nájezd	117 000 km

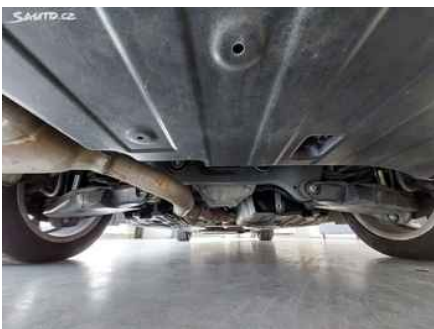



Záznam 9/9

Foto

Datum pořízení inzerátu

15. 11. 2023

Inzerovaný nájezd

117 000 km

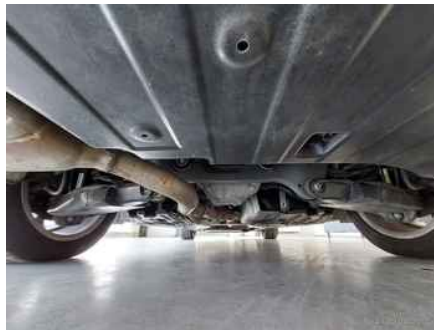



Tento výpis se řídí platnými Všeobecnými podmínkami pro prověření historie vozidla. Záznamy o historii vozidla nemusí být kompletní, přičemž nelze vyloučit chyby ze strany poskytovatelů dat. Veškeré uvedené informace slouží výhradně k informativním účelům, a proto na výsledek prověření vozidla není poskytována záruka. Pro kompletní prověření ojetého vozidla doporučujeme pečlivou fyzickou prohlídku a zkušební jízdu.